

C-01 参考図

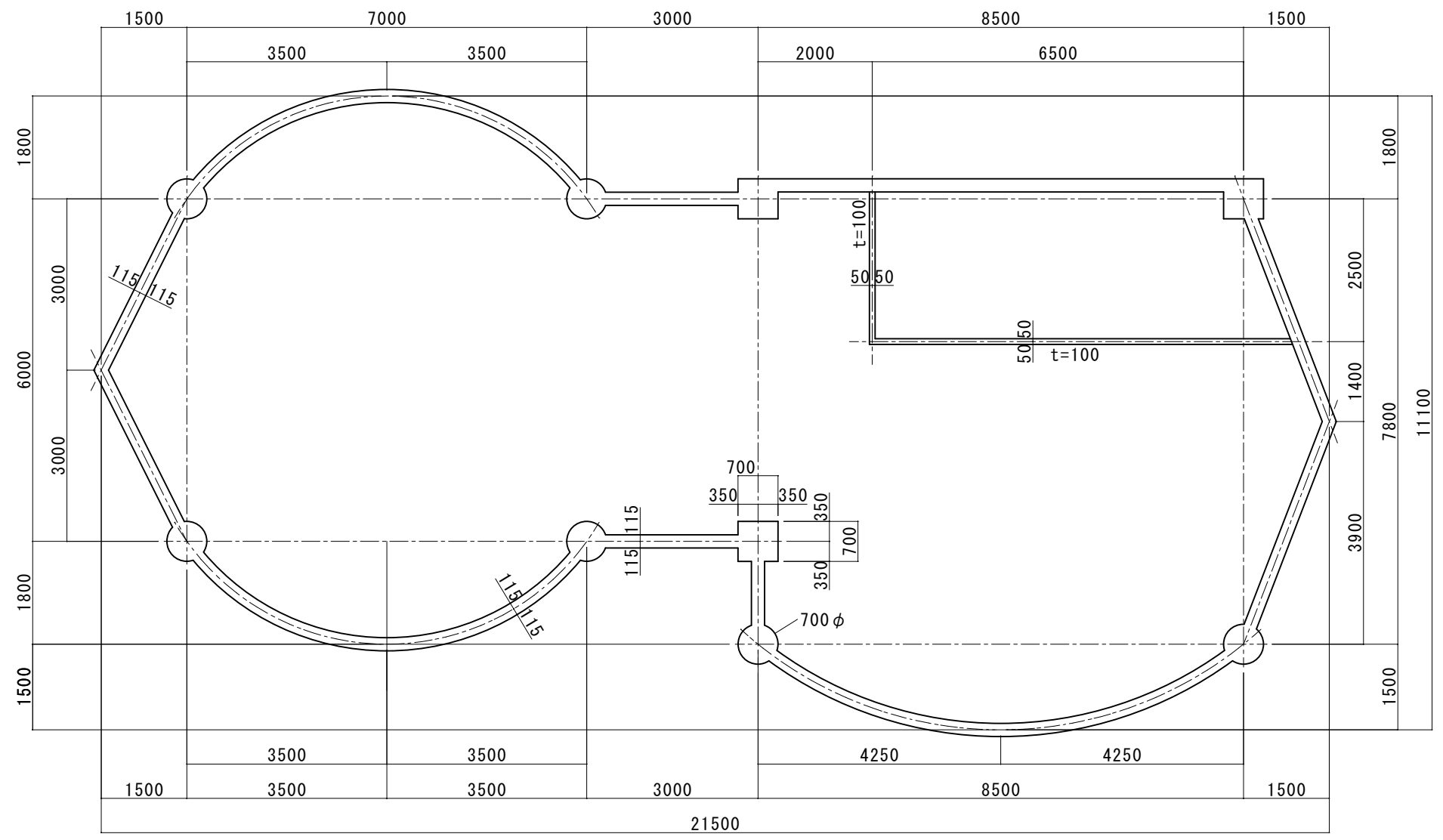

- 注記  
 1. 角柱のサイズは700×700mm、丸柱は直径700mmとする  
 2. 柱の中心は通り芯線の交点と一致する  
 3. 特記なき壁の厚さは230mmとする  
 4. 間仕切り壁の厚さは100mmとする

1700	850	9800	
	850	柱・壁・間仕切壁 (C-01)	S=1/100
		1234567 山田 太郎	6800 3000

C-01 完成図

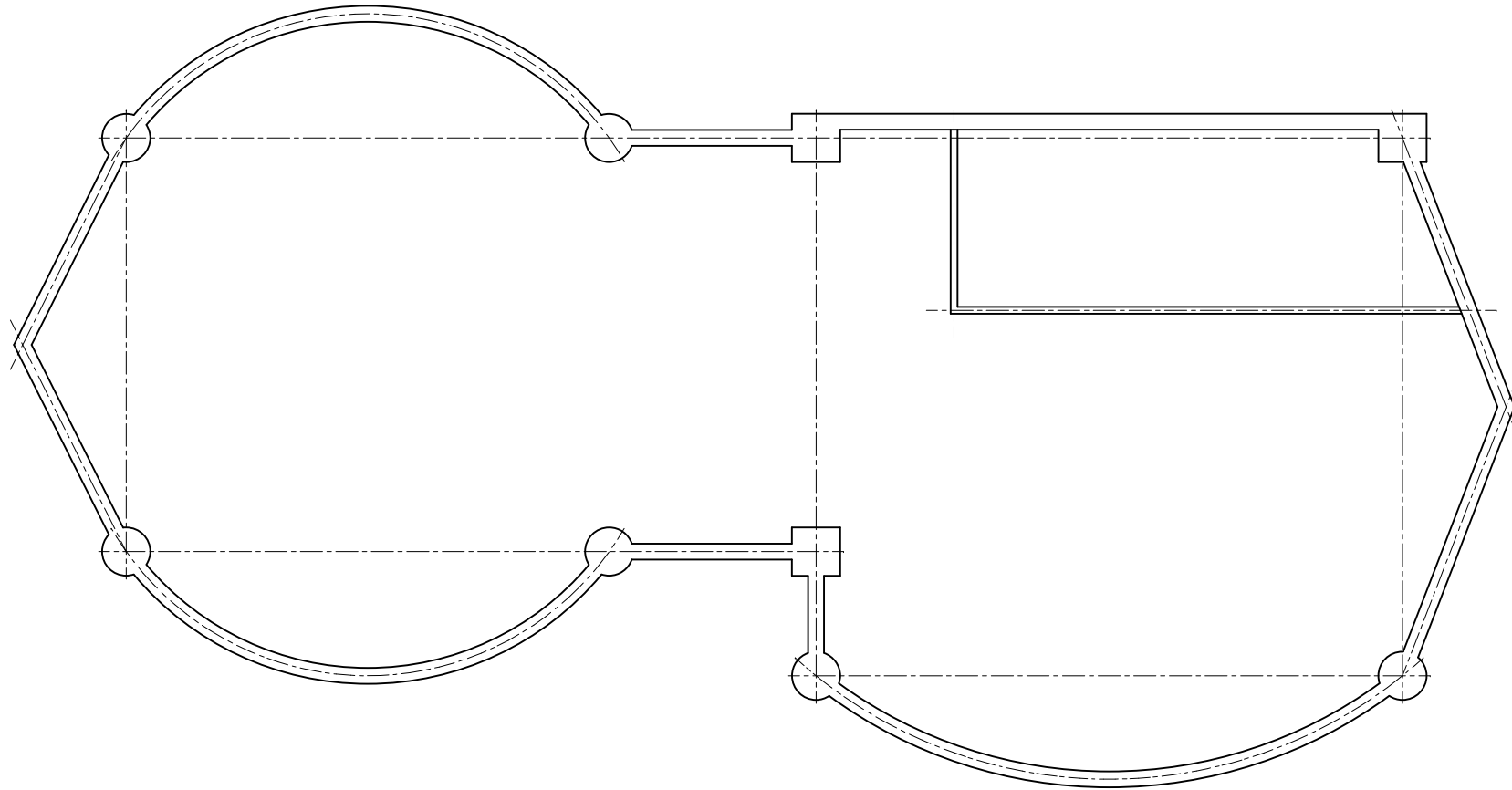

柱・壁・間仕切壁 (C-01)	S=1/100
1234567 山田 太郎	